

Laurea magistrale in Geourbanistica **Project Work a.a. 2025/2026**

Seminario scientifico-didattico itinerante

Patrimonio trans-nazionale e spazio pubblico trans-frontaliero: Comunità e montagne tra cultura e archeologia

Valtellina – Engadina 27-28-29 ottobre 2025

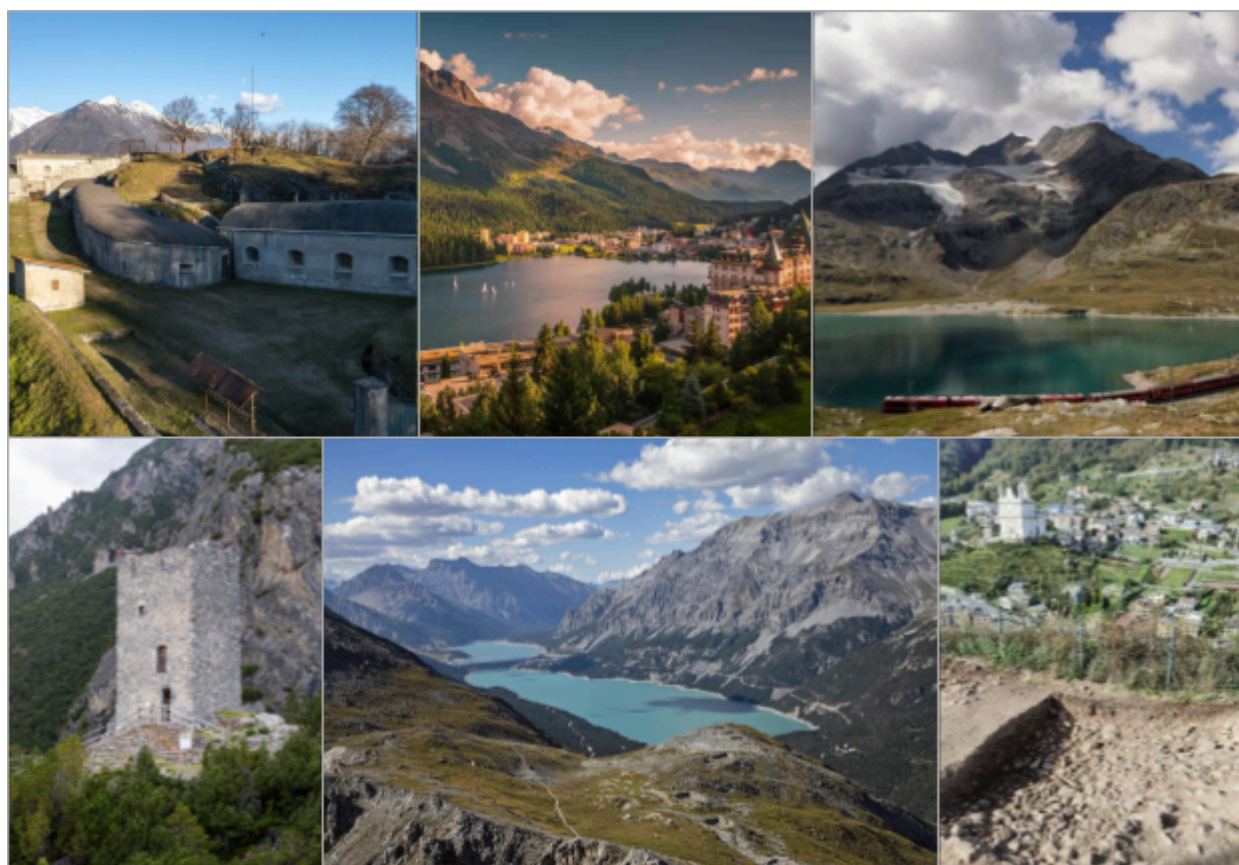

Comitato scientifico: Proff. Alessandra Ghisalberti, Francesco Lo Monaco, Stefano Morosini, Riccardo Rao, Barbara Turchetta, Federico Zoni

Coordinatori: Proff. Stefano Morosini e Federico Zoni

Co-organizzatori: Dott. Francesco Antonelli e Jacopo Daldossi

Obiettivo: Il seminario scientifico-didattico itinerante, concepito quale percorso formativo internazionale di sviluppo delle tematiche affrontate nei Project Work e approfondite nelle lezioni frontali, si svolge nell'arco di tre giorni, configurandosi come occasione di osservazione diretta, interazione sul terreno e analisi interpretativa nei contesti montani delle **Alpi Retiche**,

lungo la fascia trans-frontaliera tra Italia e Svizzera. L'esperienza di terreno, fondata su un **approccio interdisciplinare e metodi di apprendimento collaborativo per le *twin transitions* ecologica e digitale**, è coordinata dai docenti e dagli esercitatori della Laurea magistrale in Geourbanistica e arricchita da incontri con esperti internazionali e referenti territoriali. Tale attività si propone di accompagnare le studentesse e gli studenti in una riflessione diacronica sui paesaggi della memoria e si configura quale esperienza formativa interdisciplinare che integra prospettive storico-culturali, filologico-linguistiche, geografico-ambientali e socio-economiche del contesto alpino. Il seminario didattico, organizzato nell'ambito del progetto **Archeo.A.L.P.S.**, prevede la visita al **Forte Montecchio Nord**, significativo esempio di patrimonio militare della Frontiera Nord, una tappa a **Sankt Moritz**, caso emblematico di turismo alpino internazionale, escursione nel **Parco Nazionale dello Stelvio**, con attenzione ai temi della sostenibilità e tutela ambientale. Adottando uno sguardo diacronico, sono previste visite presso siti di **scavo archeologico**, utili ad approfondire le conoscenze sulle dinamiche insediative che si sono susseguite nel corso dei secoli.

PROGRAMMA

Lunedì 27 ottobre

8.00 – Partenza presso la stazione autolinee di Bergamo
9.45 – Arrivo al parcheggio del Forte Montecchio Nord di Colico (LC)
10.00 – *Alla scoperta della Frontiera Nord* con **Stefano Cassinelli** (Sindaco di Dervio e referente dell'Associazione Museo della Guerra Bianca), **Italo Buzzetti** (ERSAF Lombardia, Unità Organizzativa Programmazione, Servizi Generali e Sviluppo Territoriale Lombardia Ovest) e **Jacopo Daldossi** (Dottorando in Landscape Studies for Global and Local Challenges, UniBG)
12.00 – Partenza per Piuro (SO)
13.00 – Pausa pranzo e visita agli scavi con il Prof. **Federico Zoni** (Archeologo e Direttore del Parco delle Incisioni rupestri e dei Castelli di Grosio e Grosotto)
14.30 – Partenza per l'Engadina (Svizzera)
16.00 – *Alla scoperta di Sankt Moritz tra arte e cultura, sport e turismo internazionale*
17.00 – *Verso il Passo del Bernina, dove natura e ingegneria si incontrano tra ghiacciai e paesaggi millenari*. Riflessioni conclusive con **Matteo Locatelli** (Dottorando in Landscape Studies for Global and Local Challenges, UniBG).
19.00 – Arrivo a Santa Caterina Valfurva (SO) e sistemazione presso Hotel Abete Blu (Via Santa Caterina, 38)
20.00 – Cena

Martedì 28 ottobre

8.30 – Partenza per Valdidentro (SO)
9.45 – *Alla scoperta delle Torri di Fraele. Il progetto di recupero e valorizzazione del patrimonio storico, archeologico e ambientale* con il Sindaco di Valdidentro **Massimiliano Trabucchi** e il Comandante della Stazione di Valdidentro dei Carabinieri Forestali - Comando Parco Nazionale dello Stelvio **Giacomo Regazzoni**. Visita all'allestimento della Torre di Fraele Ovest nell'ambito del progetto *Per una storia ambientale del Parco Nazionale dello Stelvio. Strumenti e metodi di ricerca interdisciplinare e multidisciplinare sulla storia dell'interazione*

uomo/animali/ambiente/paesaggio dall'anno Mille al tempo presente con il Prof. **Riccardo Rao** (Storico medievalista, UniBG) e **Lisa Bettini** (Dottoranda in Studi Umanistici Transculturali, UniBG)

11.00 – Spostamento in autobus verso la Diga di San Giacomo di Fraele e a seguire escursione a piedi

12.30 – Pranzo al sacco

13.30 – *La Chiesa sommersa di San Giacomo di Fraele: il progetto di recupero e restauro degli affreschi di epoca rinascimentale* con la Dott.ssa **Sonia Segimiro** (Soprintendenza Archeologia Belle Arti e Paesaggio per le province di Como, Lecco, Monza-Brianza, Pavia, Sondrio e Varese)

15.00 – Partenza per Bormio

16.00 – *Tra storia, memoria e paesaggio nel cuore delle Alpi: il ruolo del Parco Nazionale dello Stelvio* con il Direttore del Parco – settore Lombardia **Franco Claretti** e il Responsabile Ufficio Didattico-Divulgativo **Massimo Favaron**

16.45 – *La valorizzazione del patrimonio storico-ambientale come opportunità di sviluppo territoriale* con il Prof. **Francesco Lo Monaco** (Filologo medievale, UniBG) e il Prof. **Stefano Morosini** (Storico contemporaneista e Delegato del Rettore alla ricerca internazionale in area umanistico-giuridica, UniBG)

17.15 – *L'Alta Valtellina verso le Olimpiadi invernali Milano-Cortina 2026: prospettive trans-scalari di un mega evento* con **Francesco Antonelli** (Dottorando in Studi Umanistici Transculturali, UniBG)

17.30 – *Abitare la montagna* con la Sindaca di Bormio **Silvia Cavazzi**, l'Assessora al Turismo, Trasporti e Sociale, Comune di Valdisotto **Patrizia Nazzari** e l'Assessora alla Cultura, Comune di Valfurva **Maria Albina Andreola**

18.00 – *Il ruolo dell'Università nell'innovazione culturale: ricerca, didattica e terza missione per lo sviluppo dei territori montani* con le Prof.sse **Alessandra Ghisalberti** (Presidente del corso di Laurea magistrale in Geourbanistica e Coordinatrice del Dottorato di ricerca in Landscape Studies for Global and Local Challenges, UniBG) e **Barbara Turchetta** (Direttrice del Centro Linguistico di Ateneo, UniBG). Conclusioni e prospettive future

18.30 – Rientro a Santa Caterina Valfurva

19.00 – Riflessioni conclusive con **Sara Invernizzi** (Dottoranda in Landscape Studies for Global and Local Challenges, UniBG) e **Mikel Magoni** (Dottorando in Studi Umanistici Transculturali, UniBG)

20.00 – Cena

Mercoledì 29 ottobre

8.30 – Partenza per Chiuro

9.30 – *Il polo territoriale in Valtellina dell'Università degli studi di Bergamo* con il Sindaco di Chiuro, Presidente dell'Unione Nazionale Comuni Comunità Enti Montani - Lombardia e della Comunità montana Valtellina di Sondrio **Tiziano Maffezzini**

11.00 – Incontro a Palazzo Besta, Teglio (So) con **Silvia Anna Biagi** – Direzione Regionale Musei Lombardia

12.00 – Visita agli scavi archeologici a Teglio (So) *Dalle Stele Preistoriche agli Affreschi Rinascimentali: il patrimonio del Palazzo Besta di Teglio* con il Sindaco **Ivan Filippini** e l'Assessora al Turismo e Cultura del Comune di Teglio **Donatella Marcionni**

13.00 – Pranzo al sacco

14.00 – Spostamento a Tresivio (So) e visita agli scavi archeologici con il Sindaco di Tresivio **Fernando Baruffi**

15.30 – Partenza per rientro a Bergamo e riflessioni conclusive con i docenti e gli esercitatori della Laurea magistrale in Geourbanistica

18.00 – Arrivo a Bergamo, stazione autolinee

Attività finanziata dal Parco dello Stelvio, con il contributo della Provincia di Sondrio, per l'implementazione di attività supplementari alle azioni del progetto Interreg VI-A Italia-Svizzera 2021-2027 ARCHEOALPS "Archeologia Alpina. Luoghi, Presenze, Strategie".

ERSAF – Direzione Parco dello Stelvio partecipa, in qualità di partner, al progetto ARCHEALPS che ha l'obiettivo di promuovere e diffondere una conoscenza più approfondita del patrimonio archeologico legato alle fortificazioni e alle vie di comunicazione tra la tarda antichità e la fine del Medioevo nel territorio subalpino, corrispondente all'antica provincia retica dell'Impero Romano (Alto Ticino, Grigioni, Valchiavenna e Valtellina), attraverso iniziative di valorizzazione socio-culturale e di sviluppo turistico. Le attività di scavo archeologico di Teglio e Tresivio sono svolte dall'Università degli studi di Bergamo in regime di concessione da parte del Ministero della Cultura.